

MEMORIA 2025



FUNDACIÓN
TAMBIÉN

DEPORTE ADAPTADO PARA LA INCLUSIÓN DE PERSONAS CON DISCAPACIDAD

25 años contigo



Con profunda tristeza y pesar, os informamos del fallecimiento de nuestro querido Patrono de la Fundación También, Jesús Silva Fernández, hermano de nuestra presidenta y fundadora, Teresa Silva.

Licenciado en Derecho y funcionario de la carrera diplomática desde 1990, a Jesús, sevillano de nacimiento, le sobrevino la muerte, el pasado 15 de octubre, a los 63 años a causa de un ictus y posterior infarto, en su actual nuevo destino como cónsul en Guadalajara, México, después de haber ejercido desde 2021 como cónsul general de España en Ciudad del Cabo (Sudáfrica).

Además de en Venezuela, Jesús Silva había sido embajador de España en Panamá y Jamaica, consejero delegado de INECO, director general de relaciones culturales y científicas de Exteriores, director de gabinete del Secretario de Estado de Cooperación y para Iberoamérica, consejero cultural de la Embajada española en Alemania y, en los años noventa, cónsul general en Rosario (Argentina).

Jesús siempre fue un activo e involucrado Patrono desde los comienzos de la Fundación También, siendo hasta el artífice de nuestro nombre. Nuestras más profundas condolencias por la pérdida a su mujer, Sara de la Lastra, sus tres hijos, Alfonso, Fernando y Olivia, hermanos, sobrinos, familiares y amigos.

Descanse en Paz.

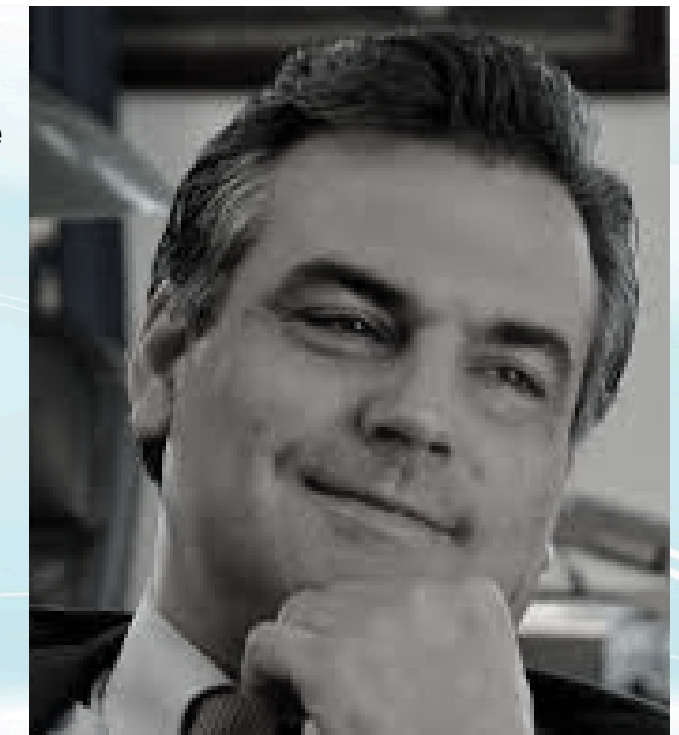

In Memoriam
Jesús Silva Fernández

CONTENIDO



Puedes acceder a más información de cada apartado pinchando en las imágenes que aparecen en esta Memoria

D	E	P	O	R	T	E	S	I	N	C	L	U	S	I	Ó	N
iversidad	mpatía	articipación	ptimismo	evolución	esón	quipo	olidaridad	lusión	obleza	omunidad	ibertad	nión	entimiento	gualdad	portunidad	uestra Misión
4-5	6-7	8	9-10	12	13	14-16	17	18-20	21	22	23-24	25-28	29	30	31	32
25 Aniversario	Quienes somos	Misión y valores	Premios	Actividades Beneficiarios	LOPIVI	Esquí-Snowboard	Ciclismo y Senderismo	Actividades náuticas	Escuelas Inclusivas	Centros Educativos	Ocio Inclusivo Respiro Familiar	Eventos y Fundraising	Formación Colaboraciones Internacionales	Voluntariado	Colaboradores y Patrocinadores	Comunicación

DIVERSIDAD

25 AÑOS DE DEPORTE
ADAPTADO PARA
CONSTRUIR UN
FUTURO MÁS
INCLUSIVO, JUSTO Y
FELIZ

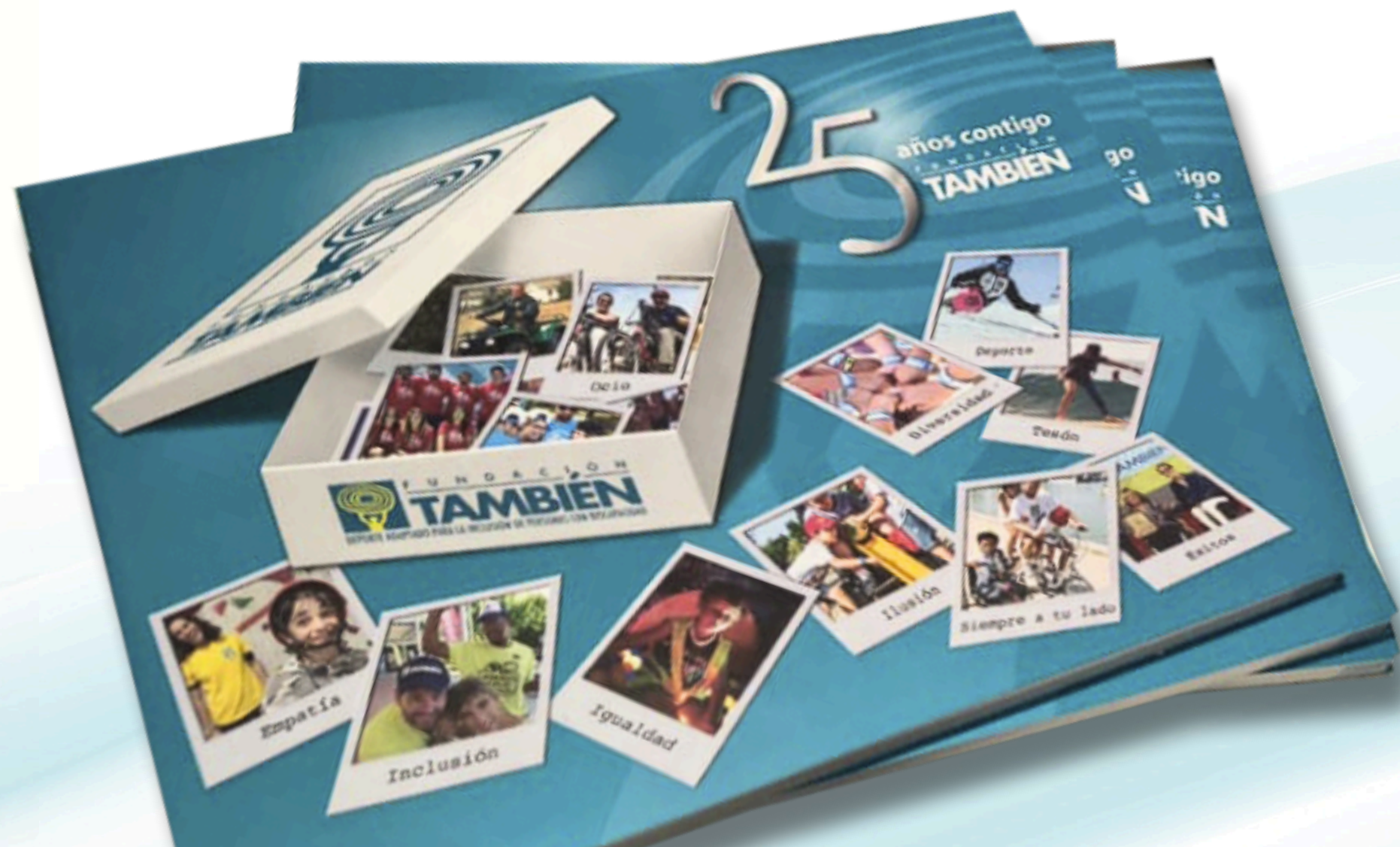

25 ANIVERSARIO

Éxito y emotividad en la Cena Gala Benéfica 25 Aniversario de Fundación También

Edición del Libro «25 años Contigo» de Fundación También

Cupón conmemorativo de la ONCE dedicado al 25 aniversario de Fundación También



DIVERSIDAD

GALA 25 ANIVERSARIO

Éxito y emotividad en la
Cena Gala Benéfica 25
Aniversario de Fundación
También.



E MPATÍA

QUIENESSOMOS

PATRONATO

PRESIDENTA Y FUNDADORA: Teresa Silva

VICEPRESIDENTE: Fernando Silva Fernández

VOCALES

Alberto de Zunzunegui Ruano, Anabel Luitjens Rau, Antonio Vázquez-Guillén de la Riva

Beatriz Parias Fernández de Heredia, Beatriz Rolandi Botella ,
Fernando de la Brena Pastor,

Hilario Alfaro Moreno, Isabel Echevarría Aburto , Javier Iglesias de Ussel y Alemán

Lucía de Zavala Cendra, Manuel Ignacio Herrero de Egaña

Muñoz-Cobo, Natalia Silva Fernández

Teresa Perales

SECRETARIA, NO PATRONA

Piluca Cambreleng Roca

PATRONATO DE HONOR

PRESIDENTE DE HONOR IN MEMORIAM

Jesús Silva Porto

IN MEMORIAM

Francisco de Borbón Barucci

Alfonso de Zunzunegui Redonet

Blanca Fernández Ochoa

Marta Chávarri

Jesús Silva Fernández

Ana Botella Serrano, Trinidad Jiménez García- Herrera Albert Llovera

Álvaro de Marichalar, Álvaro de Orleans-Borbón, Antonio Rodríguez

“Toñejo” , Beatriz Ferrer-Salat , Belinda Washington, Carmen

Echevarría, Federación Española de Deportes para Discapacitados

Físicos, Gema Hassen-Bey, Iban Calzada, Irene Villa, José

Ribagorda, Luis Alfonso de Borbón, María José Rienda, Ramón

Alonso, Jan Farrell

CONSEJO ASESOR

Blay Olmos Ramos, Elisabeth Heilmeyer,

Enrique Jiménez Puga, Fernando Vega

Campo, Ignacio Valenzuela Barranco, Javier

Inclán de la Cuesta, José Juan de León

Madueño, Joyce Cook, Mar Cogollos, Miguel

Ángel Cortés Martín, Miguel Ángel García

Alfaro, Rafael de Lecea, Sylvana Mestre



DIRECTOR EJECUTIVO

Carlos Rolandi

RESPONSABLE DE ADMINISTRACIÓN Y SECRETARIA DE DIRECCIÓN

Piluca Cambreleng

DEPARTAMENTO DE CONTABILIDAD

Gemma Vargas

ADJUNTO DE DIRECCIÓN

Miguel Ángel Pérez

RESPONSABLE DE COORDINACIÓN Y VOLUNTARIADO

Andrés Santos

DEPARTAMENTO DE COORDINACIÓN

Juan Merino

Jaime Hernández

Paula Ruiz

Carla Damas

Anna Carpigo

Miguel Ángel

Carlota Guijarro

Nuria Alias

RESPONSABLE DE COMUNICACIÓN, PRENSA Y MARKETING

Ana Indiano

DEPARTAMENTO DE COMUNICACIÓN Y MARKETING

Yolanda Villaverde

EQUIPO TÉCNICO

Alex Otero

Carmen Sayago

David Ibarbia

David Iglesias

Fernando Vega

Isabel de la Barrera

Rocío Agüi

COLABORADORES

BDO Asesores

Alex Delia

Ibérica Multimedia

Jesús Puertas

Miguel Sánchez

EQUIPO

**CAMINAMOS PARA
DEMOSTRAR QUE LA
CAPACIDAD
RESIDE EN EL
CORAZÓN Y LA FUERZA
EN EL EQUIPO**



VOLUNTARIOS

Alfonso de la Cerda, Antonio Jesus Rodriguez Martos, Alexander Mathay, Ana Lezcano, Berta de la Mata, , Boris Manevski, Borja Garcia de Viedma, Cesar González, Clara García, Celia Mato, Cristina Diestro, Cristina Fernandez, David Ferrer, Daniel Antúnez, David Alonso, David García, David Diez Herrero, Eduardo Velasco, Elena García, Elena Valladolid, Eva María Manevski, Jose Manuel Sanz Marin, Fernando Silva, Idoia Mundain, Ignacio Agra Pradillo, Javier Iglesias, Javier Montenegro, Javier Esperon, Javier Romo, Jesús Silva, Julio Maeztu, Luis Garcia Vilanova, María Cruz Martínez, María Lozano, María Moreno, Marta Perelló, María José Núñez, Mariola, Lola Montenegro, Isabel Fernández de Arevalo, Miguel Bueno, Nagore Uriarte, Pablo López-Ariza, Paco Carniado, Pablo Montenegro, Ruben Gonzalez Gomez, Ramón García, Raquel Sánchez, Susana Marroig.

MISIÓN

MEJORAR LA INCLUSIÓN SOCIAL DE PERSONAS CON DISCAPACIDAD A TRAVÉS DEL DEPORTE, EL OCIO ADAPTADO Y LOS VALORES EDUCATIVOS



VALORES

INCLUSIÓN, RESILIENCIA, EMPATÍA Y TRANSPARENCIA
SON SOLO ALGUNOS DE LOS VALORES QUE NOS GUÍAN Y NOS DEFINEN COMO FUNDACIÓN

CUANDO LA INCLUSIÓN GANA, GANAMOS TODOS

PREMIOS

Fundación También
galardonada en los Premios
Nacionales de Discapacidad
Reina Letizia 2024-2025

EL ECO DE LO
LOGRADO Y EL
IMPULSO DE LO
QUE ESTÁ POR
VENIR





Fundación También premiada en la Gala de Deportes de Invierno 25-26 de Sierra Nevada

Fundación También recibe el Premio Innovación Social de Fundación Konecta

Fundación También ganadora del Premio de la 7ª Convocatoria Solidaria de BBVA Futuro

Teresa Silva recoge el galardón «Entidad Comprometida por la Inclusión de la Mujer en el Deporte» en la III Gala Campeonas del Ayuntamiento de Madrid

Fundación También recibe un accesit en la III Feria del asociacionismo del Ayuntamiento de Madrid



ACTIVIDADES



ESPACIOS DONDE TODOS
CABEN, TODOS SUMAN

PROGRAMA CICLISMO Y
SENDERISMO

NÚMERO DE ACTIVIDADES

64

PROGRAMA ESQUÍ Y SNOWBOARD

30

PROGRAMA NAÚTICA Y ACTIVIDADES
ACUÁTICAS

10

PROGRAMA ESCUELAS
DEPORTIVAS INCLUSIVAS

169

PROGRAMA RESPIRO FAMILIAR Y
DE OCIO INCLUSIVO

59

PROGRAMA CENTROS
EDUCATIVOS Y ASOCIACIONES

8

53

PROGRAMA EVENTOS Y
FUNDRAISING

19

PROGRAMA FORMACIÓN Y
COLABORACIONES INTERNACIONALES

12



BENEFICIARIOS

CUANDO LA INCLUSIÓN GANA, GANAMOS TODOS



TOTAL BENEFICIARIOS DIRECTOS + INDIRECTOS 30.197

INDIRECTOS

Itinerario recurrente	5.448
Itinerario esporádico	9.738
Itinerario respiro familiar	2.275
TOTAL	17.461



DIRECTOS

	2025
PROGRAMA CICLISMO Y SENDERISMO	589
PROGRAMA ESQUÍ Y SNOWBOARD	420
PROGRAMA NAÚTICA Y ACTIVIDADES ACUÁTICAS	332
PROGRAMA ESCUELAS DEPORTIVAS INCLUSIVAS	2.191
PROGRAMA RESPIRO FAMILIAR Y DE OCIO INCLUSIVO	989
PROGRAMA CENTROS EDUCATIVOS Y ASOCIACIONES	4.634
PROGRAMA EVENTOS Y FUNDRAISING	3.192
PROGRAMA FORMACIÓN Y COLABORACIONES INTERNACIONALES	289
TOTAL	12.736

ESÓN



La Ley Orgánica 8/2021, de protección integral a la infancia y la adolescencia frente a la violencia (LOPIVI)

PROTOCOLO DE MEDIDAS DE PROTECCIÓN A LA INFANCIA Y LA ADOLESCENCIA CONTRA LA VIOLENCIA

Delegado de Protección: Miguel Ángel Pérez

Creación de entornos seguros

Respeto a los derechos fundamentales de los niños, niñas y adolescentes

**NUESTRO
COMPROMISO
ES SU
FUTURO**

FUNDACIÓN TAMBIÉN, LA PRIMERA "ENTIDAD EN CONSEGUIR EL SELLO DE CERTIFICACIÓN DE ADOK "COMPROMISO CON LA INFANCIA"



qualen



EQUIPO

CUANDO EL CAMINO SE HACE CON GANAS, LA FUERZA NO ESTÁ EN LAS PIERNAS, SINO EN EL ALMA

ESQUÍ & SNOWBOARD



AUDREY PASCUAL

Integrante del Equipo Nacional de la RFEDI y del EQUIPO de COMPETICIÓN de FUNDACIÓN TAMBIÉN

CLASIFICADA LOS JUEGOS PARALÍMPICOS DE MILÁN-CORTINA D'AMPEZZO 2026



AUDREY PASCUAL DESPIDE EL 2025 CON ORO Y PLATA EN COPA DEL MUNDO DE ST. MORITZ

AUDREY PASCUAL, UN TRIUNFO IMPARABLE: TRES OROS EN LAS PRIMERAS PRUEBAS DE COPA DEL MUNDO DE ESQUÍ ADAPTADO 2025-26

AUDREY PASCUAL SUBCAMPEONA EN EL MUNDIAL DE ESQUÍ PARALÍMPICO EN MARIBOR, ESLOVENIA

NUEVOS PODIOS PARA AUDREY PASCUAL EN LA COPA DEL MUNDO

AUDREY PASCUAL CAMPEONA DEL GLOBO DE CRISTAL EN SUPER GIGANTE DE LA LA COPA DEL MUNDO DE ESQUÍ PARALÍMPICO

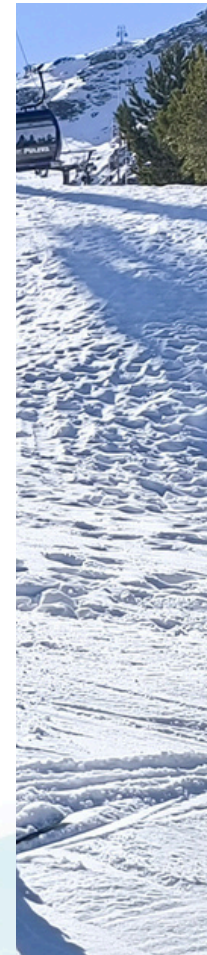

CURSOS Y ENTRENAMIENTOS DE ESQUÍ ADAPTADO EN SIERRA NEVADA

EN 2025, REALIZAMOS 3 CAMPUS INCLUSIVOS EN SIERRA NEVADA

ESQUÍ Y SNOWBOARD ADAPTADO EN EL CAMPUS CAIXABANK

EN FUNDACIÓN TAMBIÉN Y SNOZONE CELEBRAMOS LA NAVIDAD CON DOS JORNADAS INCLUSIVAS DE ESQUÍ ADAPTADO E INCLUSIVO





**EQUIPO DE COMPETICIÓN
DE ESQUÍ Y SNOWBOARD
ADAPTADO
FUNDACIÓN TAMBIÉN**



LOS INTEGRANTES DEL EQUIPO DE
COMPETICIÓN DE ESQUÍ Y SNOWBOARD
ADAPTADO FUNDACIÓN TAMBIÉN GANAN EL
CAMPEONATO DE ESPAÑA DE ESQUÍ ALPINO
ADAPTADO

ÉXITO DEL EQUIPO FUNDACIÓN TAMBIÉN
COMPETICIÓN ESQUÍ & SNOWBOARD ADAPTADO
EN LA 1ª PRUEBA DE LA COPA INCLUSIVA
BAQUEIRA BERET

SOLIDARIDAD

CICLISMO & SENDERISMO

VÍAS VERDES

Senderismo y ciclismo inclusivo por la vía pecuaria del Lozoya

Ruta de senderismo adaptado por la vía verde del Alberche Fundación También

PARQUE JUAN CARLOS I

Desde 2002 somos el único centro permanente de deporte adaptado de España, donde cada persona, independientemente de sus capacidades, puede disfrutar del ciclismo en un entorno accesible y acogedor

Contamos con el mayor parque de bicicletas adaptadas de España: handbikes, tándems, triciclos, joëlettes, etc



XXI CAMINO DE SANTIAGO

Finalizado con éxito el 21º Camino de Santiago adaptado e inclusivo de Fundación También

**MOVERSE SIN LÍMITES,
DESCUBRIR NUEVOS
HORIZONTES**

LUSIÓN

ACTIVIDADES NAÚTICAS

PIRAGÜISMO

Domingo de [piragüismo adaptado e inclusivo](#) por el río Tajo en la mejor compañía

[Sella adaptado 2025](#): Felipe Cartas, de Fundación También, 1º premio en su categoría y [Premio Inserta Valores](#).

[Rapel inclusivo](#) por el río Tajo desde Aranjuez de Fundación También

**REMAR JUNTOS NOS
HACE MÁS FUERTES Y
RÁPIDOS PARA LLEGAR
AL OBJETIVO DE
NUESTRAS ILUSIONES**



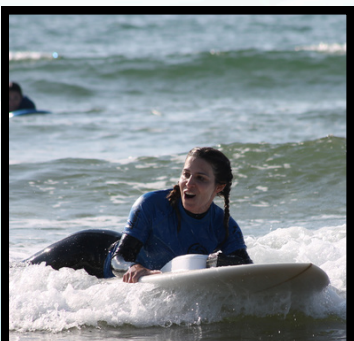

PARASURF

EQUIPO FEMENINO DE PARASURFIN FUNDACIÓN TAMBIÉN-ALMAR CONSULTING

Primeros puestos en competiciones para las chicas del [Equipo de Parasurf Femenino Fundación También-Almar Consulting](#)
Medalla de plata para Paloma Oñate en el [ISA World Para Surfing Championship 2025](#) en California

Éxito del Equipo de Parasurfing Fundación También-Almar Consulting en el [Campeonato de España y Open Internacional de Parasurfing 2025](#)

Equipo de Parasurf Femenino Fundación También – Almar Consulting, [3ª temporada de superación y éxito](#)

Semana de aprendizaje y desafíos en el [entrenamiento del Equipo de Parasurf Femenino](#) Fundación También – Almar Consulting en Cantabria

[Primeros entrenamientos](#) del Equipo de Parasurf Fundación También-Almar Consulting

Estupendo balance de temporada de los [cursos de iniciación al surf adaptado](#) de Fundación También

Estupendo [fin de semana de parasurf](#) y mucha diversión en Somo, Cantabria

Fin de semana de superación en el [curso iniciación al surf adaptado](#) de Fundación También en Somo

[2º curso de iniciación al parasurf](#) Fundación También

**LAS OLAS SE LLEVAN
TODAS LAS
BARRERAS Y
ETIQUETAS QUE NOS
IMPIDEN PERSEGUIR
NUESTROS SUEÑOS**

CURSOS DE INICIACIÓN Y TECNIFICACIÓN



VELA

EN EL AGUA,
TODO ES
POSIBLE Y TÚ
ERES EL ÚNICO
TIMÓN HACIA
TU DESTINO



Éxito de Fundación También en la [Copa de España de vela inclusiva 2025](#)

Fundación También consigue la 3ª posición en el [Campeonato de España de vela adaptada e inclusiva de Barcelona](#)



BUCEO

Nueva actividad de buceo adaptado
de Fundación también

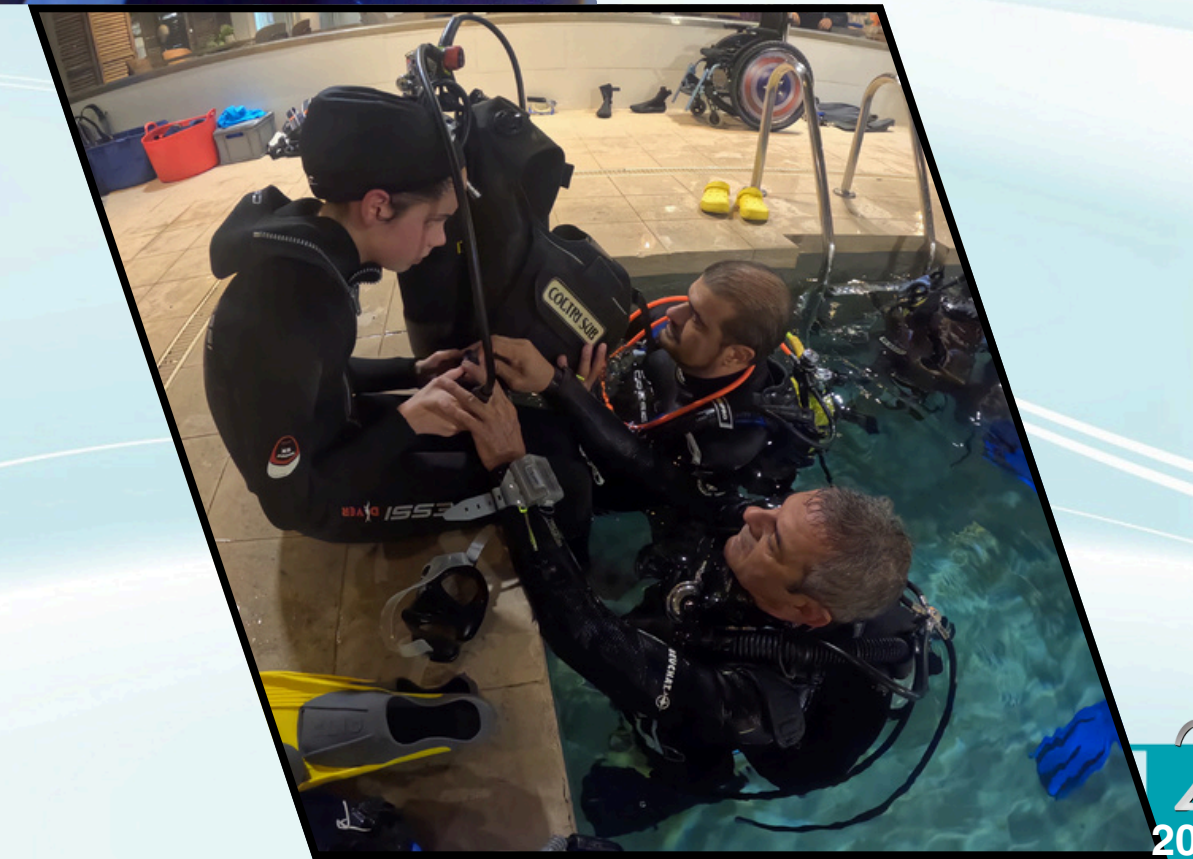

N

OBLEZA

Nuevas escuelas de deporte adaptado e inclusivo de Fundación También

Escuelas Deportivas Inclusivas» una apuesta por la normalización y visibilización de la discapacidad

El Equipo de Crossfit Adaptado Fundación También da lo mejor de sí en su primera competición: Superación, ilusión y trabajo en equipo sin barreras

Sesión de bailes adaptado Fundación También. Sincronización de música e inclusión

NUEVAS ESCUELAS

- Multideporte
- Bádminton
- Kárate
- Ruedas Adaptadas
- Multiactividad

ESCUELAS CONSOLIDADAS

- Ciclismo
- Yoga
- Crossfit
- Escalada
- Baile Adaptado

EL DEPORTE Y LOS
COMPAÑEROS DE EQUIPO, LA
VERDADERA FUERZA DE LA
INCLUSIÓN



ESCUELAS INCLUSIVAS



COMUNIDAD

CENTROS EDUCATIVOS SENSIBILIZACIÓN

53 centros educativos
4.634 alumnos

LA DIVERSIDAD ES LA ÚNICA
NORMALIDAD REAL Y EL
RESPECTO, LA BASE DE LA
CONVIVENCIA



DeporTod@s Colegios, puente para la inclusión de las personas con discapacidad y la sensibilización en los centros educativos

«Inspirando en las Aulas». Un proyecto para acercar a los alumnos el deporte adaptado y la discapacidad

Gran acogida del programa «Todos Somos Únicos» entre los más pequeños

Fines de semana inclusivos con el Programa «Ponte en mi Piel» de Fundación También

DeporTod@s Colegios, actividades adaptadas e inclusivas en un centro que hace de la inclusión su lema

Jornada de sensibilización de la discapacidad en el XX Trofeo de pádel Konecta Foundation

TODOS SOMOS ÚNICOS
DEPOR TOD@S Colegios
INSPIRANDO en las AULAS
ESCUELAS DEPORTIVAS MUNICIPALES

LIBERTAD

OCIO INCLUSIVO

LA OPORTUNIDAD
VITAL DE REÍR,
EXPLORAR Y
COMPARTIR,
CREANDO LAZOS DE
AMISTAD QUE
FORTALECEN

Ocio y deporte adaptado e inclusivo con jóvenes con discapacidad en Alicante

Campus inclusivo de Fundación También para jóvenes, con y sin discapacidad, en el pantano de Cubillas de Granada

Jornada de naturaleza inclusiva. Diversidad, aprendizaje y diversión

Fin de semana inolvidable en Almagro: **Cultura, diversión y accesibilidad para todos**

Tarde de concierto accesible e inclusivo en el Auditorio Nacional de Música

Increíble fin de semana de multiactividad en Piedralaves

Experiencias sensoriales adaptadas e inclusivas para niños con autismo en el museo Thyssen-Bornemisza

Fundación También vive una **experiencia inolvidable en el Teatro Real**

Un musical que ilumina corazones: La magia de "Christmas Dream" llega a los niños de la Fundación También

Pleno de risas y compañerismo en la mítica **tarde de bolos navideña** de Fundación También

Magia e ilusión en la **Fiesta de Navidad inclusiva** de Fundación También



RESPIROFAMILIAR

Campamentos urbanos inclusivos
Fundación También 2025

Campamento inclusivo Fundación
También, Ourense 2025

Compartir experiencias y
momentos con otros nos
enseña lo que es la
empatía, el
compañerismo y el
sentido de la vida





EVENTOS & FUNDRAISING

CLINIC INTERNACIONAL PÁDEL EN SILLA 25 ANIVERSARIO



CLINIC INTERNACIONAL DE PÁDEL EN SILLA
25 ANIVERSARIO FUNDACIÓN TAMBIÉN

CUARTOS DE FINAL

FINAL

24 al 29 de junio 2025
DEL - C/ LA PEDRIZA, 6 - POZUELO DE ALARCÓN.



Madrid acogió el primer **Clinic Internacional de Pádel en Silla** de la mano de **Fundación También**



**EVENTOS &
FUNDRAISING**

CARRERA POPULAR MADRID TAMBIÉN SOLIDARIO 25 ANIVERSARIO



**XIV CARRERA POPULAR MADRID TAMBIÉN SOLIDARIO
ACOGIÓ A CASI 1500 CORAZONES CON Y SIN
DISCAPACIDAD**



**LA MEJOR
CARRERA ES LA
QUE SE CORRE
CON EL CORAZÓN,
LA SOLIDARIDAD
DE CADA
PARTICIPANTE ES
EL MOTOR QUE
LOS IMPULSA**



18º TROFEO FUNDACIÓN TAMBIÉN SIERRA NEVADA 25 ANIVERSARIO



18º TROFEO FUNDACIÓN TAMBIÉN-SIERRA NEVADA. UNA EDICIÓN MUY ESPECIAL POR NUESTRO 25 ANIVERSARIO



LAS PUERTAS AL MUNDO DE LA COMPETICIÓN PARA LOS ESQUIADORES NOVELES CON CUALQUIER TIPO DE DISCAPACIDAD





**EVENTOS &
FUNDRAISING**

FIESTAS FUNDACIÓN TAMBIÉN

FIESTA DE OTOÑO

Fiesta de otoño Fundación También, un éxito de alegría e inclusión



**ESPACIOS
MÁGICOS DONDE
LA DIVERSIDAD ES
DIVERSIÓN
COMPARTIDA**

FIESTA DE PRIMAVERA

Explosión color, energía e inclusión en la Fiesta de Primavera Fundación También



S ENTIMIENTO

LA SOLIDARIDAD NO
TIENE FRONTERAS Y
EL IMPACTO REAL
SOLO ES POSIBLE
COMPARTIENDO
RECURSOS

COLABORACIONES INTERNACIONALES



Fundación También se trasladó a Bruselas para participar en el "Día del Deporte Erasmus+"

Experiencia europea Erasmus+ de Fundación También en **Turquía**

Fundación También participa en un proyecto europeo de «Job Shadowing» en **Polonia**

Experiencia Erasmus Plus de Fundación También en **Grecia**

Estupendo broche final del proyecto europeo «Barrier Free Life» en **Portugal**

Fundación También estuvo en **Roma** dentro del Programa Erasmus Plus para realizar una formación intensiva sobre el método **Bapne**

Fundación También y Erasmus plus, 5 días de éxito adaptado e inclusivo en **Toledo**

GUALDAD

PROGRAMA DE VOLUNTARIADO 2025 220 VOLUNTARIOS

Celebramos vuestro esfuerzo...
pero sobre todo, celebramos quiénes sois.
Todos las personas voluntarias que nos habéis
acompañado en las actividades que realizamos
desde Fundación También sois una parte esencial
de nuestra historia y del impacto real que cada día
generamos en la vida de tantas personas.
Sois motor, corazón y esencia de nuestra
fundación. Gracias por acompañar, por animar, por
levantar, por empujar sillas, por tender manos y
por abrir caminos.
Porque ¡JUNTOS SUMAMOS!

VOLUNTARIOS
2025

FUNDACIÓN
TAMBIÉN
DEPORTE ADAPTADO PARA LA INCLUSIÓN DE PERSONAS CON DISCAPACIDAD

Tú
TAMBIÉN
PUEDES

VOLUNTARIADO



EL APOYO Y
COMPROMISO QUE
IMPULSA LA
TRANSFORMACIÓN
SOCIAL

COLABORADORES

ABC • Acerca Cultura • AhorraMás • AESLEME • ALFARO Madrid 1926 • ALEVOO • Apple • ASSARI • Auditmedia • BATEC • Berger Levrault • Bubbles Logopedia • Mobility • Cascajares • Castellana Properties • CN Mar Menor • Colegio Menor N^a Sra. del Loreto • El Almacén Restaurante • El Mundo • Europa Press • Fundación A.M.A. • Fundación EBRO • Fundación Mahou San Miguel • Fundación Pulsar • Fundación Randstad • GRCIM • Hydro • Ibercaja • Ibérica Multimedia • Jens Muller • Jot Prosistems • Joyerías San Eduardo • Kiss FM • Madrid Foro Empresarial • P&G Rodilla • Salesforce • Salomon • Servimedia • Seur • Sushita • Travel Experience • Universidad Autónoma de Madrid • Universidad Complutense de Madrid • Universidad Politécnica de Madrid • VetPartners • Zertior

PATROCINADORES



N

UESTRA MISIÓN

COMUNICACIÓN

NOTICIAS ACTUALIZADAS EN LA WEB

MEMORIAS DE ACTIVIDADES

GOOGLE MY BUSINESS

NOTAS DE PRENSA

NEWSLETTER DE LA FUNDACIÓN TAMBIÉN

BOLETINES Y TRÍPTICOS

LIBRO 25 ANIVERSARIO

CADA MENSAJE
ES UNA
HERRAMIENTA
PARA EL CAMBIO
SOCIAL.



@fundaciontambien

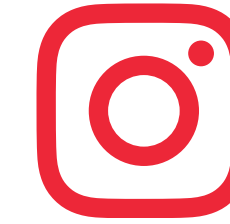

@fundaciontambien



@Fund_Tambien



Fundación También



@FundacionTambien

www.tambien.org
comunicacion@tambien.org

Tú
TAMBIÉN
PUEDES

MEMORIA
FUNDACIÓN
TAMBIÉN
DEPORTE ADAPTADO PARA LA INCLUSIÓN DE PERSONAS CON DISCAPACIDAD
2025

2025. Fundación También, deporte adaptado para la inclusión de personas con discapacidad

 <p>Inscrita en el REGISTRO DE FUNDACIONES DE COMPETENCIA ESTATAL</p>	 <p>ONG ACREDITADA POR FUNDACIÓN LEALTAD</p>	 <p>SELLO NGO SOURCE EQUIVALENCE OF DETERMINATION ON FILE</p>	 <p>Acreditación Erasmus+ en el ámbito de la juventud</p>	 <p>Quality Label del Cuerpo Europeo de Solidaridad</p>	 <p>ISO 9001 RSE-100</p>	 <p>SELLO DE CERTIFICACIÓN DE ADOK COMPROMISO CON LA INFANCIA</p>	 <p>ORGANIZACIÓN VALIDADA POR CAF INTERNATIONAL Sello de garantía para donantes</p>
---	--	---	--	--	--	---	---

Añastro, 41 91 384 50 09 comunicacion@tambien.org www.tambien.org